



ARQUIDIÓCESIS DE BOGOTÁ

# Orientaciones Generales para los retiros Emaús

Decreto 1199. Febrero 2018

*Comité Arquidiocesano de  
acompañamiento de los Retiros de  
Emaús en la Arquidiócesis de Bogotá*





## El retiro...

Nace en Miami en 1978, como un retiro parroquial para acercarse a Jesús y meditar su Palabra. **Es un encuentro personal con el Señor** que pretende una renovación espiritual, basada en la lectura del Evangelio de San Lucas 24, 13 - 35.



El **fruto del retiro** es una proyección hacia la renovación de las comunidades parroquiales

## El retiro...

**Duración:** Tres días con dos noches de actividad y tiempo de reflexión

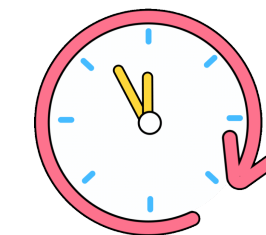

Es un **ministerio parroquial**, no un movimiento apostólico. Busca ayudar a **consolidar y enriquecer** los diferentes ministerios parroquiales.

De laicos para laicos, **acompañado** espiritualmente por el párroco



# El retiro...

Propone vinculación a los servicios parroquiales, sin embargo, es importante una **formación previa** que consolide el encuentro con el Señor, acontecido en el retiro, favorezca las estructuras básicas de la conversión y la respuesta de fe a Jesucristo.

Lo cual es una **formación permanente** que acompañe el ejercicio del servicio de quienes, como fruto de la maduración en la fe, se van **vinculando** a la comunidad y asumen servicios en ella.



# El retiro...

Puede vivirse en las **capellanías** que atienden las periferias existenciales, en este caso, el **capellán asume** el acompañamiento que realizaría el párroco

Es acompañado por:

**Comité Arquidiocesano de acompañamiento**



**Arzobispo**

Garantiza las orientaciones y condiciones para preservar la idea originaria



**Párroco**



# Objetivo de las orientaciones



Buscar custodiar el don del retiro de Emaús para nuestra iglesia particular



Potenciar su alcance evangelizador e incorporarlo al dinamismo de la Arquidiócesis

## Para el retiro



Se implementa desde los manuales revisados y aprobados por el comité



El párroco conoce los pormenores del desarrollo del retiro y autoriza la siembra en su parroquia



Las orientaciones no reemplazan el Manual y ámbito de aplicación

# EL RETIRO



## OBJETIVO

Ayudar a los participantes a vivir una experiencia de encuentro con Jesucristo, como fruto del redescubrimiento de su amor en la vida de cada uno de los caminantes, mediante un tiempo de reflexión, oración, vivencia sacramental y compartir fraternal en un ambiente de recogimiento.



## Destinatarios

Personas mayores de 21 años.

Según criterio de los párrocos, se podría **eventualmente** aceptar a personas entre 18 y 21 años.

El retiro se realiza **por separado** para hombres y mujeres.

## Duración

Se propone que se haga en un **fin de semana**, de viernes a domingo, pero puede adaptarse a otros ritmos de tiempo, siempre y cuando se conserve el esquema y se garantice el logro de los objetivos del retiro.

**RESPONSABLES DEL  
MINISTERIO  
PARROQUIAL DE  
EMAÚS**





# RESPONSABLES DEL MINISTERIO PARROQUIAL DE EMAÚS

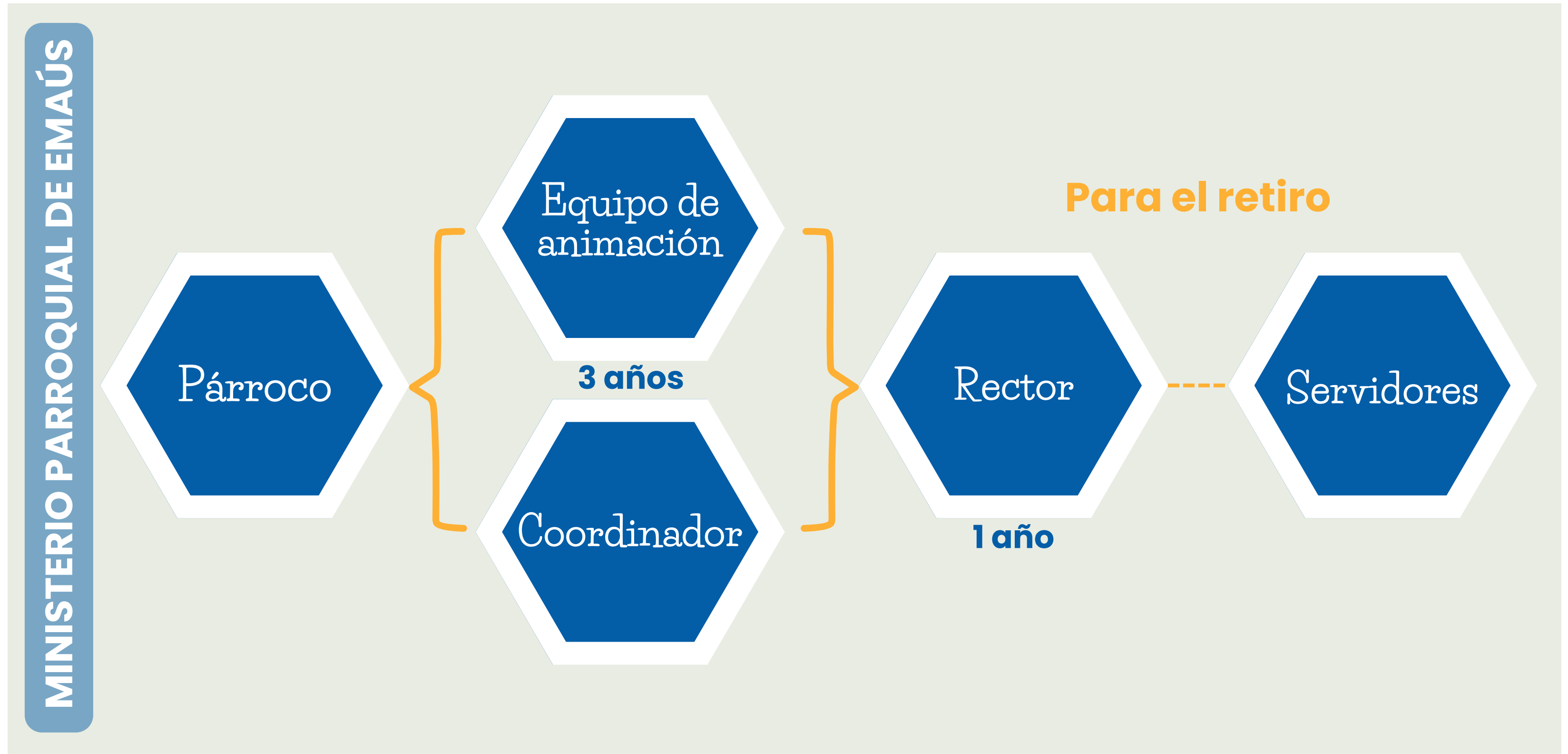

# El párroco



Es quien lidera, como Pastor de su comunidad **dirige** al ministerio. (autoridad mayor)  
Le corresponde acompañar al ministerio en su crecimiento y formación, buscando consolidar una experiencia comunitaria y acoger los siguientes compromisos:

- Velar porque la **experiencia se mantenga dentro de su cauce** originario y sea fiel al carisma que le es propio
- **Facilitar** todo lo necesario para la realización de los retiros
- Asegurar la **formación de los caminantes** después del retiro
- Velar por la **capacitación** de los miembros del equipo de animación y mantenerse en comunicación con ellos
- Establecer la **periodicidad** del retiro en su parroquia
- Cuidar de la **preparación** del mismo y de la adecuada disposición de los servidores
- Propiciar la paulatina **integración** de los caminantes en la vida de la parroquia y en el itinerario diocesano señalado por la arquidiócesis de Bogotá.
- Hacerse **presente en el retiro**, en la celebración eucarística, la reconciliación u ofreciendo una de las charlas
- **Aprobar** la "siembra" en una nueva parroquia y entablar el diálogo inicial con el otro sacerdote
- Cuidar la **situación canónica** de los sacerdotes invitados al retiro

# El coordinador



El coordinador es una persona que ya ha vivido el retiro, haya servido en el mismo, conozca su funcionamiento, goce de buena fama, tenga dotes de **liderazgo** y se caracterice por su **amor** a la Iglesia.

- Anima la experiencia de Emaús en la parroquia
- Vela porque la misma se mantenga dentro del espíritu y metodologías originarias
- Sirve de vínculo habitual con el párroco y los organismos de animación de la vida parroquial
- Promueve la formación de los caminantes y su proyección en la vida de la parroquia
- Suscita y favorece la colaboración entre los servidores
- Está atento al proceso de “siembra” en otras comunidades parroquiales o espacios eclesiales
- Su servicio es por tres años no renovables.

*Escogido por el párroco de una terna presentada por el equipo de animación*

# Equipo de animación



- Apoya la labor del coordinador
- Esta conformado por el coordinador, un tesorero y un secretario; eventualmente, puede tener otros encargos que se consideren necesarios.
- Su periodo es también de tres años.
- El tesorero tendrá la tarea del recaudo global de los fondos para su respectiva entrega a la parroquia y para la ejecución del gasto.
- Acompañar en la gestión del rector, los encargados de logística y las cuentas de cada retiro.

# Rector



Persona seleccionada por el párroco y por el equipo de animación

- Moderar y dirigir la preparación de los retiros en el lapso de un año.
- Es el directo responsable de que el retiro se cumpla de acuerdo con lo establecido en el manual
- Articula las tareas de los servidores durante el desarrollo del mismo, fomentando un clima de armonía entre ellos.

# Servidores



Personas que preparan cada retiro, acogen y acompañan a los caminantes

- Realizan los diferentes servicios y ofrecen las charlas y/o testimonios.
- Deben haber asistido previamente como caminantes
- Es llamado por el párroco y el coordinador para este servicio
- Se sugiere un servicio de máximo dos retiros por año



# ● Post – retiro

● En el “**cuarto día**”, a los participantes al retiro se les propondrá una reunión semanal para seguir compartiendo sus experiencias y ahondar en el seguimiento de Cristo.

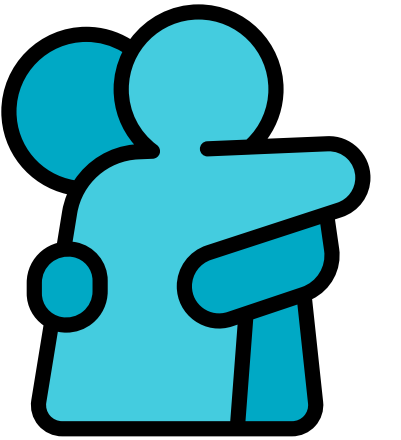

Se sugiere iniciar un proceso de **iniciación cristiana** para conformar comunidades y **evitar la masificación**, se organizarán periódicamente encuentros de TODOS los caminantes.

Párroco y equipo de animación, **propone un camino** de formación permanente en la fe y vinculación pastoral.

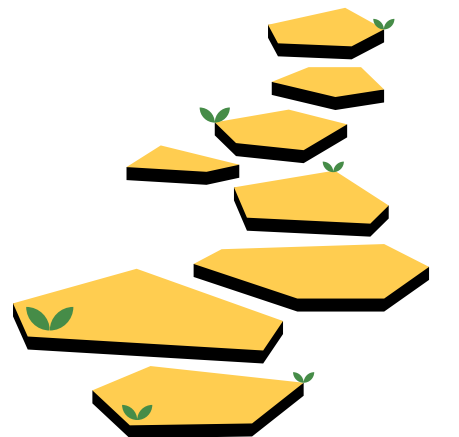

***Proyectar un servicio en favor de los más necesitados***

# Pautas para la siembra

Cuando una parroquia decide realizar el retiro de Emaús, es necesario que la experiencia sea piloteada por otra parroquia, al menos durante un año.

***Esta parroquia transmite el espíritu y la forma de realización a la nueva.***

Supone que los dos párrocos han dado su consentimiento.

La parroquia “madre” debe, a su vez, comprometerse a acompañar al nuevo grupo durante el tiempo requerido, hasta que la nueva experiencia haya alcanzado un cierto grado de madurez para asumir el retiro de forma autónoma.



# Recomendaciones adicionales



Fidelidad al espíritu y manual del retiro, evitando practicas adicionales y ajenas a una sana espiritualidad cristiana



Las reuniones de preparación son indispensables, y son un espacio diferente a los encuentros post retiro de iniciación cristiana, no deben afectarse.



En la medida de las posibilidades, exposición del Santísimo Sacramento, realizada por alguien idóneo, nunca deberá quedar solo.



Se recomienda evitar relaciones comerciales o negocios entre caminantes.  
Debe evitarse la creación de fundaciones con el patrimonio de los fondos recaudados en el retiro



Los fondos necesarios para la realización del retiro deben reposar en cuentas parroquiales. (Disposición administrativa de la Arquidiócesis)



Aunque en algunos casos se busque patrocinadores del retiro, el caminante siempre realizará algún aporte para partir del retiro. Austeridad como principio de gestión del retiro



Evitar transimitir cualquier fragmento del retiro para guardar la confidencialidad